







	-3000	0	+500	+1000	+1500
	Préhistoire	Antiquité		Moyen Age	
	Le bois, la pierre, la terre crue et cuite sont les matériaux les plus employés dans la construction Utilisation des premiers bétons puis oubli...			Vers 1000 Maîtrise du vitrail dans l'architecture	Fabrication du papier
Bâtiment / ouvrage		 <p>Nom : <b>Parthénon</b> Style : grec Matériaux : pierre Année :</p>	 <p>Nom : <b>pont du gard</b> Style : romain Matériaux : pierre Année : 60 après JC</p>	 <p>Nom : <b>Eglise d'Issoire</b> Style : roman Matériaux : pierre Année : 1130</p>	 <p>Nom : <b>Notre Dame de Paris</b> Style : gothique Matériaux : pierre Année : 1163-1345</p>
Mobilier		 <p>Nom : <b>Fauteuil antique</b> Style : antique Matériaux : bois, cuir, bronze</p>		 <p><b>Coffre à penture</b> Matériaux : chêne et fer forgé Année : XIVe</p>	
Mouvement, style		<b>Style grec :</b> Bâtiments cubiques, faits de marbre et calcaire coupé et maçonné. Rangées de colonnes sur 2 ou 4 côtés. Fronton pour marquer le pouvoir politique. Peu d'arches, peu de dômes. Toitures à faible pente couvertes de tuiles.	<b>Style romain :</b> Les monuments de Rome (inspirés de l'architecture de la Grèce Antique) servent de modèles aux villes de l'Empire. Les romains perfectionnent l'emploi de l'arc et de la voûte...	<b>Style roman :</b> Forme extérieure massive, hauteur limitée, murs épais, contreforts sur les murs. Ouvertures limitées, peu de lumière à l'intérieur. Voûtes en pierre en plein cintre, colonnes circulaires sous les arcs, avec des chapiteaux sculptés.	<b>Style gothique :</b> Volonté de construire plus haut, forme extérieure haute et fine. Voûtes à ogives brisées reposant sur des piliers hauts et fins. Murs fins et percés de nombreuses ouvertures. Flèches pointues, nombreux vitraux, rosaces.

Temps modernes

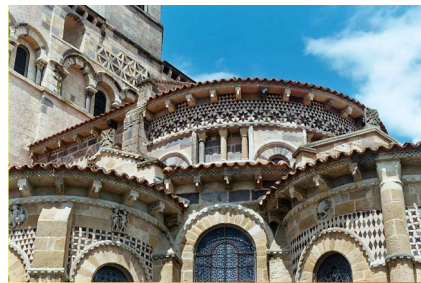
Epoque contemporaine

Révolution industrielle : production massive de fonte, acier, verre...

1900 Exposition universelle de Paris

1908 production en série de la Ford T

1950 plasturgie



Nom : **Château de Chambord**  
Style : Renaissance  
Concepteur: Léonard de Vinci  
Année : 1519



Nom : **immeuble Haussman**  
Style : haussmanien  
Années : 1809-1891

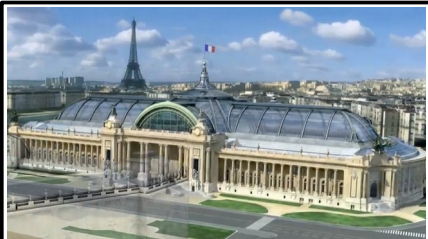

Nom : **Le grand Palais**  
Matériaux : pierre, verre, acier  
Année : 1897

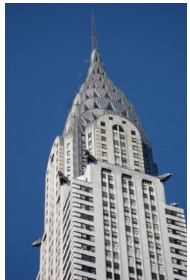

Nom : **Tour Chrysler**  
Style : Art déco  
Architecte :  
Année : 1928-1930

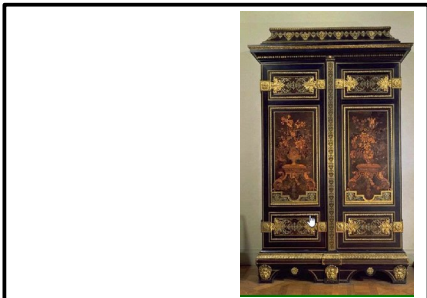

Armoire **André Charles Boulle**  
Matériaux : bois, marqueterie bronze, écaille de corne  
Année : XIVE



Nom : **Chaise Bistrot N° 14**  
Créateur : Michael Thonet  
Matériaux : bois  
Année : 1854



Nom : **Édicule Porte Dauphine**  
Style : Art nouveau  
Matériaux : verre, fonte  
Année : 1900



Nom : **Chaise Wassily**  
Créateur : Marcel Breuer  
Mouvement : Bahaus  
Matériau : acier  
Année : 1925

**Style renaissance :**

Retour à l'influence romaine ou grecque, suite au gothique trouvé trop chargé. Reprise des colonnades et des dômes. Volonté de proportions, symétries, régularités.

**Style Haussmannien :**

Style architectural de Paris fait de grands boulevards, d'immeubles bourgeois de 4/5 étages en pierre de taille, et d'un étage mansardé. Ils se caractérisent à l'intérieur, par leur élégance (escalier, cheminée, plafonds)...

**Art Nouveau :**

On le retrouve dans l'architecture, les arts... Il est caractérisé pas des formes végétales, des lignes courbes. .

**Art Déco :**

Il se tourne vers des formes épurées et essentiellement géométriques.



+ 1950

+ 2000

## Epoque contemporaine

## Aujourd'hui

1945 : Invention du nylon (lingerie féminine et parachutes US Airforce)

1970 : Premier choc pétrolier

1980 : Utilisation massive du béton précontraint

1989 Chute du mur de Berlin

2001 Attentats du 11 sept



Nom : **La cité radieuse**  
Architecte : Le Corbusier  
Matériaux : béton armé  
Année : 1954



Nom : **Centre Pompidou**  
Architectes : Piano et Rogers  
Matériaux : Verre, acier  
Année : 1969



Nom : **Pont de l'île de Ré**  
Constructeur : Bouygues  
Matériaux : béton précontraint  
Année : 1988



Nom : **Tour Agbar**  
Architecte : Jean Nouvel  
Matériaux : verre, béton armé  
Année : 2005



Nom : **Chaise d'amphithéâtre**  
Créateur : Jean Prouvé  
Matériau : bois, métal  
Année : 1952



Nom : **Chaise tulipe**  
Créateur : Saarinen  
Matériau : fibre de verre, aluminium  
Année : 1956



Nom : **Chaise S**  
Créateur : Verner Panton  
Matériau : plastique  
Année : 1960



Nom : **Tabouret coffre Bubu 1er**  
Créateur : P Stark pour les 3suisses  
Matériau : plastique  
Année : 1992

### Style moderne :

Retour à une esthétique sobre, minimaliste, dépouillée de tout élément superflu. La fonction entraîne la forme. De nouveaux matériaux (acier, béton, verre) ont permis de nouvelles techniques de construction.

### Design pop :

Retour à une esthétique sobre, minimaliste, dépouillée de tout élément superflu. La fonction entraîne la forme. De nouveaux matériaux (acier, béton, verre) ont permis de nouvelles techniques de construction.

### Le « nouveau design »

Il unit production artisanale et production industrielle de série. Elle embrasse tous les aspects du design (produit, graphisme), mais également l'architecture intérieure et même l'architecture